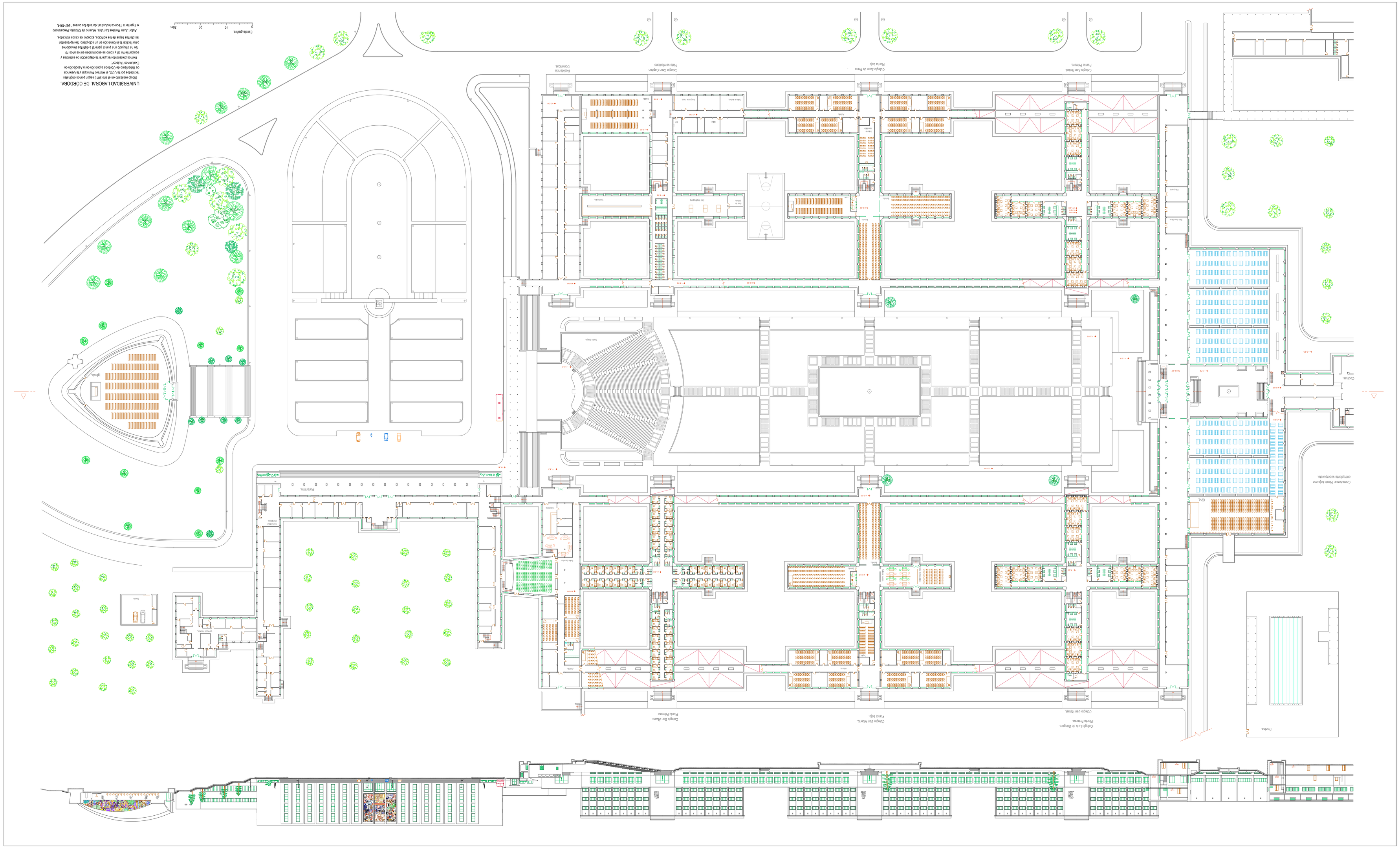
UNIVERSIDAD LABORAL DE CÓRDOBA.
Edificio realizado en el año 2015 por el Ayuntamiento de Córdoba
Subsidiado por la UO, el Ardán Municipal y la Gerencia de Urbanismo "Aalaor".
Memoria pretendiendo recuperar la disposición de estancias y espacios originales de la edificación de acuerdo con la Escuela Industrial "Aalaor".
Se ha desligado la fachada a la edificación de la Escuela Industrial para realizar la información en un solo plano. Se representan las plantas bajas de los edificios, excepto los casos señalados.
Autor: Juan Morales Lanzuela. Alumno de Grado en Ingeniería Técnica Industrial. alumno los cursos 1967-1974.
Escala gráfica.
0
10
20
30m.
Colegio Gran Capitán.
Planta baja
Colegio Juan de Mena.
Planta baja
Colegio San Rafael.
Planta Primera.
Residencia Universitaria.
Colegio San Alvaro.
Planta Primera
Colegio San Alberto.
Planta baja
Colegio Luis de Góngora.
Planta Primera.
Colegio San Rafael.
Planta Primera.
Cine.
Cementerio. Planta baja con entreplanta suspendida.
Piscina.
Cafetería.
Gimnasio.
Parabólica.
Vestíbulo.
Garaje.